

## 5. Tierwohl, Tierschutz

Moderator: Prof. Dr. Joachim Krieter, Kiel

- 10.45 Uhr Miriam Baumgartner, Freising  
Verhaltensauffälligkeiten als  
Hinweis auf Mängel in der Pferde-  
haltung
- 11.00 Uhr Irena Czycholl, Kiel  
Umsetzung einer betrieblichen  
Eigenkontrolle auf pferde-  
haltenden Betrieben
- 11.15 Uhr Uta König von Borstel, Gießen  
BMEL-Leitlinien Tierschutz im Pferde-  
sport aus Sicht der Wissenschaft
- 11.30 Uhr Henrike Lagershausen, Warendorf  
BMEL-Leitlinien Tierschutz im Pferde-  
sport aus Sicht der FN
- 11.45 Uhr **Diskussion**
- 12.30 Uhr Ernst Kalm, Kiel  
**Zusammenfassung**
- 13.00 Uhr Theo Hölscher, Uelzen  
**Schlussworte**



### Anschriften:

Institut für Tierzucht und Tierhaltung der  
Christian-Albrechts-Universität zu Kiel, 24098 Kiel  
Tel. 0431-880 2584, Fax: 0431-880 2588  
Email: ekalm@tierzucht.uni-kiel.de

Uelzener Allgemeine Versicherungs-Ges. a.G.  
Postfach 2163, 29511 Uelzen  
Tel. 0581-8070 305, Fax: 0581-8070 311  
Email: a.laufer@uelzener.de

Deutsche Gesellschaft für Züchtungskunde e.V.  
Adenauerallee 174, 53113 Bonn  
Tel. 0228-9144760 Fax: 0228-9144766  
Email: info@dgfz-bonn.de

**Zimmerkontingent abrufen: bis 15.12.2019**  
**Tourist Information - Frau Christine Lohmann –**  
**-Pferdeworkshop 2020-**  
**Tel.: 05821-97683-24**

Parkhotel Bad Bevensen  
Alter Wiesenweg 2  
29549 Bad Bevensen

Berlin Akzent Hotel  
Alter Wiesenweg 11  
29549 Bad Bevensen

Hotel Ascona  
Zur Amtsheide 4  
29549 Bad Bevensen

Sonnenhotel Amtsheide  
(Referenten/Moderatoren)  
Zur Amtsheide 5  
29549 Bad Bevensen

**Tagungsbericht**  
Prof. Dr. Dr. h.c. mult. E. Kalm



## 9. Pferde-Workshop



„Neue Herausforderungen für die  
Pferdezucht und -haltung“  
Diskussion zwischen Wissenschaft  
und Praxis  
**18. und 19. Februar 2020**  
**in Bad Bevensen**

### **Veranstalter**

Institut für Tierzucht und Tierhaltung  
der Christian-Albrechts-Universität zu Kiel  
Uelzener Allgemeine Versicherungen  
Deutsche Gesellschaft für Züchtungskunde e.V.

### **Programmkomitee**

Dr. Teresa Dohms-Warnecke, Warendorf  
Prof. Dr. Dr. h.c. mult. Ernst Kalm, Kiel  
Prof. Dr. Jens Tetens, Göttingen

### **Tagungsort**

Kurhaus Bad Bevensen  
Dahlenburger Str. 1  
**29549 Bad Bevensen**  
(Großer Saal)

## Dienstag, den 18. Februar 2020

### 12:00 Uhr **Begrüßung**

Dr. Theo Hölscher, Uelzen

Dr. Erwin Hasenpusch, Neumünster

Prof. Dr. Dr. h.c. mult. E. Kalm, Kiel

### 1. Organisationsstruktur

Moderator: Dr. Norbert Camp, Wachtberg

12.15 Uhr Klaus Miesner, Warendorf  
Struktur der Pferdezuchtverbände

12.30 Uhr Christina Münch, Schlieben  
Dekade der Umbrüche –  
Mut zu Veränderungen

12.45 Uhr Ralf Strassemeyer, Verden  
Wandel der Strukturen am  
Beispiel Rind

13.00 Uhr Theo Hölscher, Uelzen  
Zukunftsstrategie eines  
Unternehmens

13.15 Uhr **Diskussion**

14.00 Uhr **Kaffeepause**

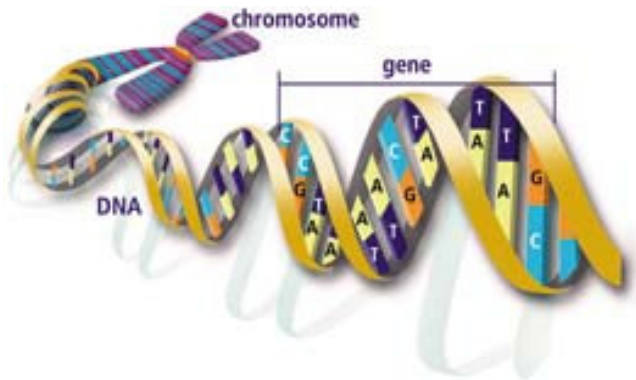

## 2. Leistungsprüfung, neue Merkmale / Zuchtwertschätzung

Moderator: Prof. Dr. Hermann Swalve, Halle

14.30 Uhr Christiane Grosse-Brinkhaus, Bonn  
Analyse der Ergebnisse aus  
Hengstleistungsprüfungen

14.45 Uhr Sandra Kuhnke, Gießen  
Die Lateralität des Pferdes:  
Feststellung, Auswirkungen auf  
Reiter, Pferd, Kommunikation und  
genetische Parameter

15.00 Uhr Jutta Jaitner, Verden  
Neue FN-Zuchtwertschätzung:  
zusätzliches Merkmal höchste  
erreichte Klasse

15.15 Uhr Reinhard Reents, Verden  
Internationale Entwicklungen im  
Bereich Zuchtwertschätzung

15.30 Uhr **Diskussion**  
16.15 Uhr **Kaffeepause**

## 3. Gesundheit

Moderator: Prof. Dr. Jens Tetens, Göttingen

16.45 Uhr Karsten Feige, Hannover  
Kaufuntersuchungsvertrag und  
Röntgenleitfaden (2018)

17.00 Uhr Kathrin Stock, Verden  
Verfügbare Anwendungen zur  
Pferdegesundheit

17.15 Uhr Laura Stange, Kiel  
Prävalenz und wirksame Therapie-  
maßnahmen des equinen  
Headshaking

17.30 Uhr Lisa Büttgen, Göttingen  
Simulationsstudie zur Integration  
von Gesundheitsmerkmalen in  
Pferdezuchtprogramme

17.45 Uhr **Diskussion**

19.30 Uhr **Gemeinsames Treffen**

## Mittwoch, den 19. Februar 2020

## 4. DNA-basierte Züchtungsansätze

Moderator: Prof. Dr. Georg Thaller, Kiel

8.00 Uhr Wietje Nolte, Dummerstorf  
Nutzung der Imputation für den  
Übergang von der Mikrosatelliten-  
basierten Abstammungsüberprüfung  
zur SNP-Genotypisierung

8.15 Uhr Sarah Vosgerau, Kiel  
Das Stockmaß als Referenzmerkmal  
für die genomische Selektion

8.30 Uhr Mirell Wobbe, Verden  
Spektrum und Potenzial  
genomischer Anwendungen  
beim Pferd

8.45 Uhr Laura Engel, Kiel  
Genomische Untersuchungen  
(mtDNA) der Holsteiner  
Stutenstämme

9.00 Uhr Katharina Voß, Kiel  
Untersuchungen für Fellfarbe Roan  
(Farbwechsler) beim Islandpferd

9.15 Uhr **Diskussion**

10.15 Uhr **Kaffeepause**